

Legenda

- Reticolo idrografico
- Limite amministrativo comunale

PENDENZA

Intervalli di pendenza

- 0 - 2,5
- > 2,5 - 5
- > 5 - 10
- > 10 - 20
- > 20 - 40
- > 40 - 60
- > 60 - 80
- > 80

Intervallo %	Classi	Descrizione
0 - 2,5	A1	Elevata difficoltà di drenaggio
2,5 - 5	A2	Difficoltà di drenaggio
5 - 10	A3	Classe per la quale devono essere consigliate attenzioni per le pratiche agricole
10 - 20	A4	Rafforzamento delle misure di sistemazione idraulico-forestale
20 - 40	A5	Sconsigliato qualunque intervento di dissodamento
40 - 60	A6	Art. 31 PPR AREE A FORTE ACCLIVITA'
60 - 80	A7	
> 80	A8	

R.D.L. 3267/1923

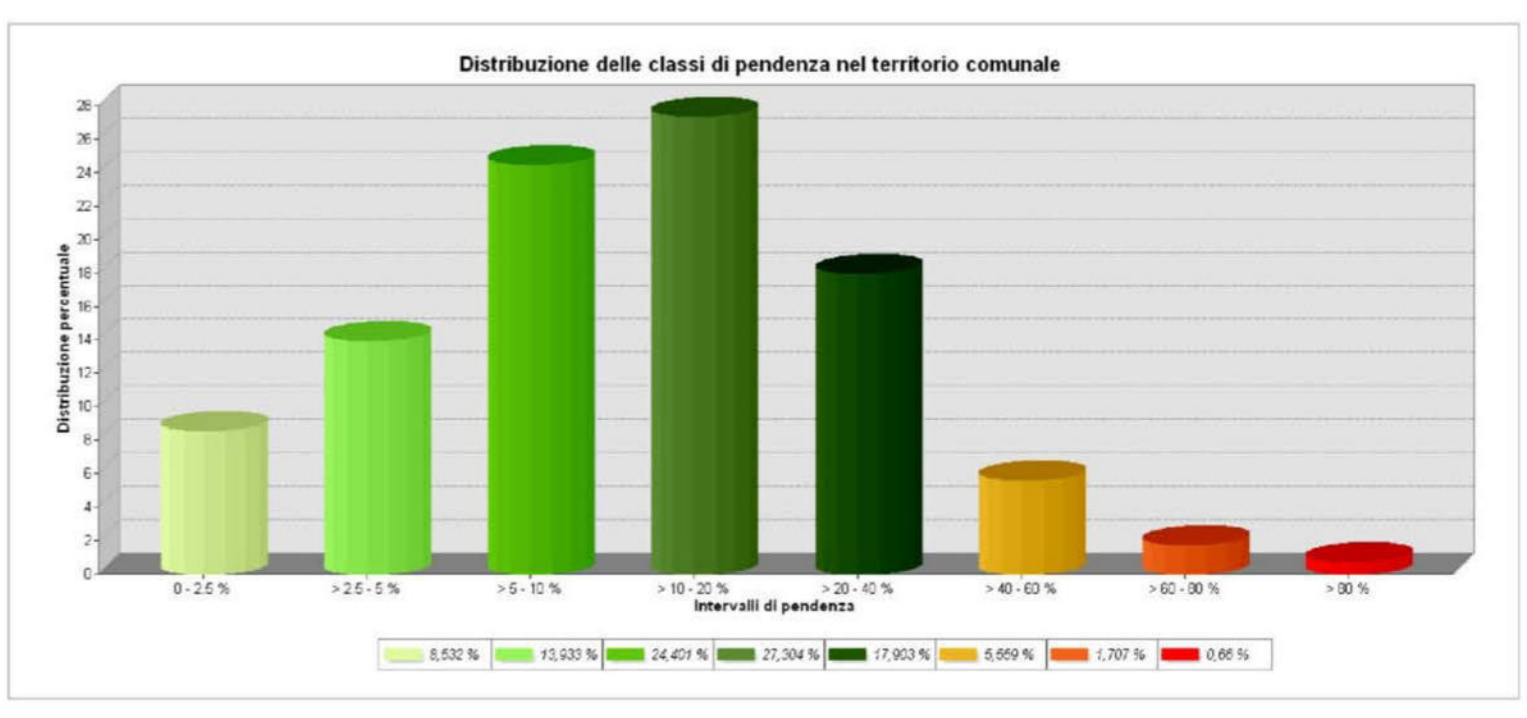

COMUNE DI TRESNURAGHES | PROVINCIA DI ORISTANO
 PIANO URBANISTICO COMUNALE IN ADEGUAMENTO AL
 PIANO PAESAGGISTICO REGIONALE E AL PIANO DI ASSETTO IDROGEOLOGICO

PROGETTO DEFINITIVO

UFFICIO DEL PIANO
 COORDINATORE
 PROGETTISTA
 Arch. Gianfranco Sanna

PROGETTISTA
 Arch. Giovanni Maria Piliandrea

ARCHIOLOGIA
 Dott. Consuello Cosso
 Dott. Elisabetta Garau

PAESAGGIO AGRI-URBANO
 Arch. Giuseppe Costantini

GEOLOGIA
 Dott. Geol. Andrea Serrilli

PROVISIONI SOCIO-DEMOGRAFICHE
 Ing. Cristina Cannas, Ing. Giuseppe Oreste

VALUTAZIONE AMBIENTALE
 Arch. Gianfranco Sanna

ERPAULICA
 Ing. Severino Liberatore

SISTEMI INFORMATIVI TERRITORIALI
 Dott. Geol. Andrea Serrilli

COLLABORATORI
 Dott. Pao. Luca Antonino Serrilli

RESPONSABILE DEL SERVIZIO | Gen. Federico Piretti

ELABORATO: CARTA DELLE PENDENZE, scala : 1:10000

TAV. 1.2