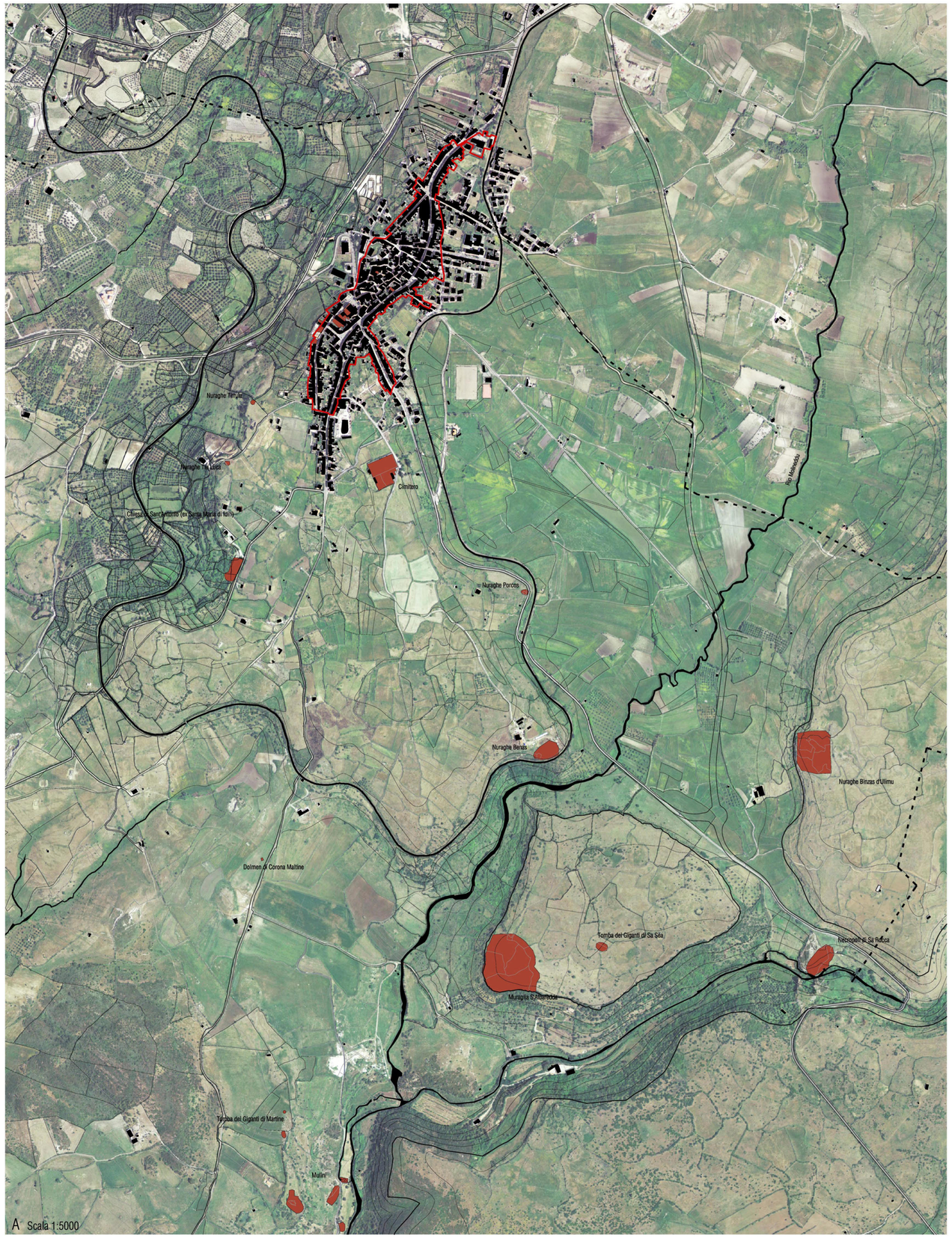

A Scala 1:5000

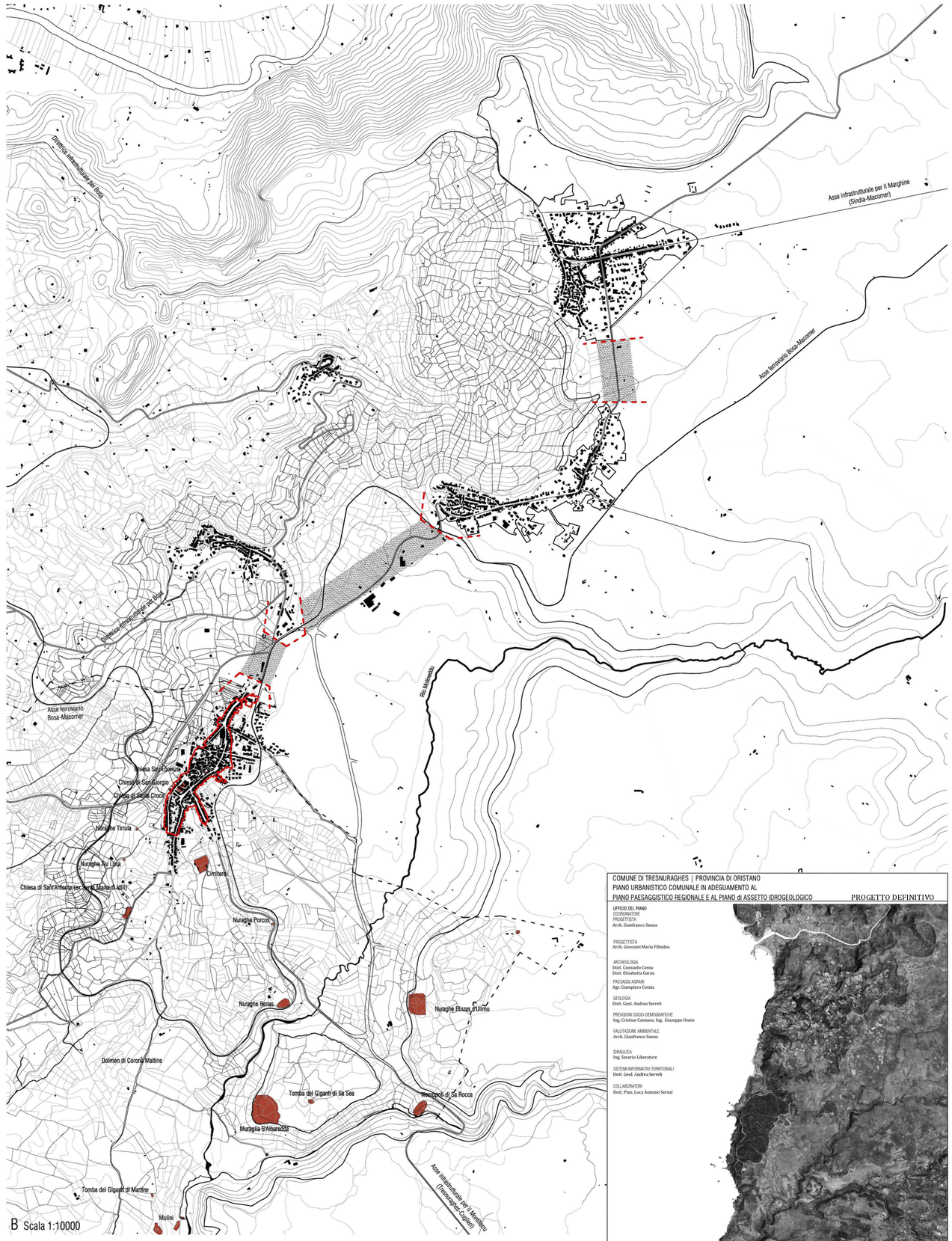

B Scala 1:10000

COMUNE DI TRESNURAGHES | PROVINCIA DI ORISTANO
PIANO URBANISTICO COMUNALE IN ADEGUAMENTO AL
PIANO PAESAGGISTICO REGIONALE E AL PIANO di ASSETTO IDROGEOLOGICO

PROGETTO DEFINITIVO

UFFICIO DEL PIANO
COORDINATORE
PROGETTISTA
Arch. Gianfranco Sanna

PROGETTISTA
Arch. Giovanni Maria Filindeu

ARCHEOLOGIA
Dott. Gennaro Cossu
Dott. Elisabetta Garau

PAESAGGI AGRARI
Agr. Giampiero Cottzia

GEOLOGIA
Dott. Geol. Andrea Serreli

PREVISIONI SOCIO-DEMOGRAFICHE
Ing. Cristian Cannoos, Ing. Giuseppe Onnis

VALUTAZIONE AMBIENTALE
Arch. Gianfranco Sanna

IDRAULICA
Ing. Saverio Liberatore

SISTEMI INFORMATIVI TERRITORIALI
Dott. Geol. Andrea Serreli

COLLABORATORI
Dott. Pian. Luca Antonio Serusi

RESPONSABILE DEL SERVIZIO | **Geom. Fabrizio Pintori**

ELABORATO: BORDO URBANO DEGLI INSEDIAMENTI STORICI DELLA PLANARGA, scala : 1:10000

TAV: 5.2

IL CENTRO MATRICE DI TRESNURAGHES (A) E LA RETE INSEDIATIVA DELLA CITTA' INTERCOMUNALE (B)

IL PERIMETRO DEL CENTRO MATRICE

BENI PAESAGGISTICI E IDENTITARI: risorse del patrimonio storico culturale

Direttrici infrastrutturali di relazione con il territorio

1. Asse infrastrutturale per il Marghine (Sindia-Macomer)
2. Asse infrastrutturale per il Montiferru (Tresnuraghes-Cuglieri)
3. Asse Infrastrutturale per Bosa
4. Asse ferroviario Bosa-Macomer

Ambiti strategici del progetto

La rete insediativa:

comprende i centri urbani nel bordo dell'altopiano basaltico di Campeda: I Tresnuraghes, II Magomadas, III Modolo, IV Flussio, V Tinnura, VI Suni

Gli ambiti dell'autocontenimento: le aree libere tra i centri urbani sono spazi di connessione tra l'abitato e le valli agricole dei vigneti e degli oliveti. Rivestono un ruolo strategico in quanto consentono di preservare la forma urbana dei centri e per progettare spazi aperti pubblici di valenza intercomunale.

Il bordo agricolo sui rilievi calcarei: comprende le aree dei vigneti e degli oliveti in prossimità dell'abitato che si configurano in parte in spazi terrazzati. Queste aree fanno parte di un progetto unitario intercomunale

L'ambito dei suoli agricoli di pregio: è lo spazio tra gli insediamenti e l'altopiano basaltico, attraversato dal rio Molineddu.